一图读懂

泗水县森林草原防火总体规划

一、规划背景

总体规划森林防火建设主要成效

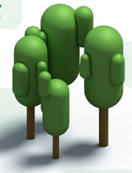

夯实森林草原防火责任

提升综合防控能力

提升应急处置能力

建立森林草原防火长效机制

总体规划森林草原防火体系建设需求：

需求

林火监测盲区较多，视频监控比例较低

关键位置未布设林火阻隔带，部分林火阻隔带宽度不足

防火通讯信息化水平较低

消防队伍营房面积不足，待遇较低，扑火设备缺乏

部分防火应急道路通行条件差，局部区域道路连通性不足

灭火水源地数量不足，布局不合理

二、总体思路

指导思想：

以习近平新时代中国特色社会主义思想为指导。

以重点林牧区、林草资源保护价值高等区域为主体。

以城镇村屯周边、居民点、重要设施等关键部位为重点。

以“预防为主、积极消灭、生命至上、安全第一”为方针。

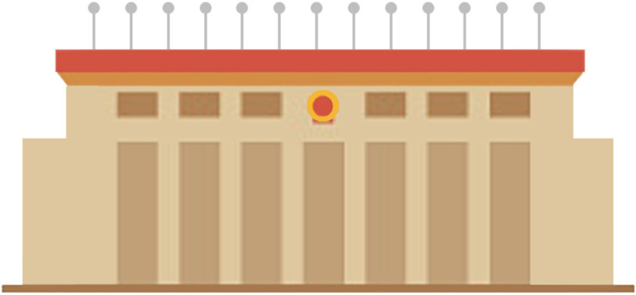

基本原则：

5个基本原则

预防为主

标本兼治

分区施策

以人为本

以水灭火为主

规划目标：

林地和草地火情瞭望覆盖率 ⩾ 95 %

林地和草地视频监控覆盖率 ⩾85 %

林区林火阻隔网密度 ⩾ 5.7 m/hm^2

专业队营房人均面积 ⩾ 20 m^2/人

林区路网密度 ⩾ 4.5 m/hm^2

林地和草地灭火水源地覆盖率 ⩾ 95 %

三、主要任务

总体规划

- 防火宣传能力建设
- 预警监测系统建设
- 林火阻隔系统建设
- 通信和信息指挥系统建设
- 消防队伍能力建设
- 航空消防能力建设
- 防火应急道路建设
- 灭火水源地建设

防火宣传能力建设

○完善防火宣传设施

○开展防火宣传活动

预警监测系统建设

○ 火险预警系统

○ 林火监测系统

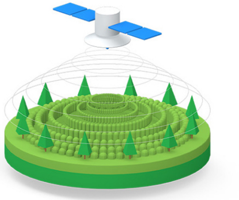

航空消防能力建设

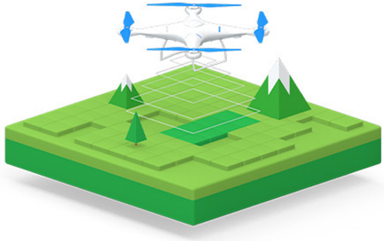

通信和信息指挥系统建设

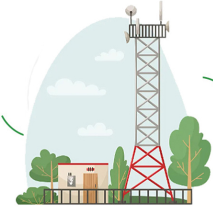

综合通信系统

综合指挥系统

消防队伍能力建设

- ○ 森林草原消防专业队伍建设
- ○ 森林草原消防半专业队伍建设
- ○ 森林公安执法队伍建设

林火阻隔系统建设

防火应急道路建设

灭火水源地建设

四、保障措施

技术保障

组织保障

资金保障

制度保障

泗水县林火阻隔系统

建设规划

一 总体目标

立足预防先行，狠抓源头治理，优化建设程序，严格执行标准，创新管护模式，积极有序推进林火阻隔系统建设，城镇、村屯、居民点、重要设施周边阻隔系统建设基本完成，形成相互联结的林火阻隔系统，构建完善的林火阻隔网格。

二 规划原则

统筹规划、突出重点原则

因地制宜、应建尽建原则

讲求科学、实用管用原则

分级建设、分步实施原则

防火为主、效益兼顾原则

三 规划目标

林火阻隔带长度 ≥ 900 公里

林牧区林火阻隔网密度 ≥5.7 米/公顷

林区林火阻隔网密度 ≥ 7.4 米/公顷

四 建设任务

1.改造工程阻隔带建设任务

2.改造生物阻隔带建设任务

3.新建工程阻隔带建设任务

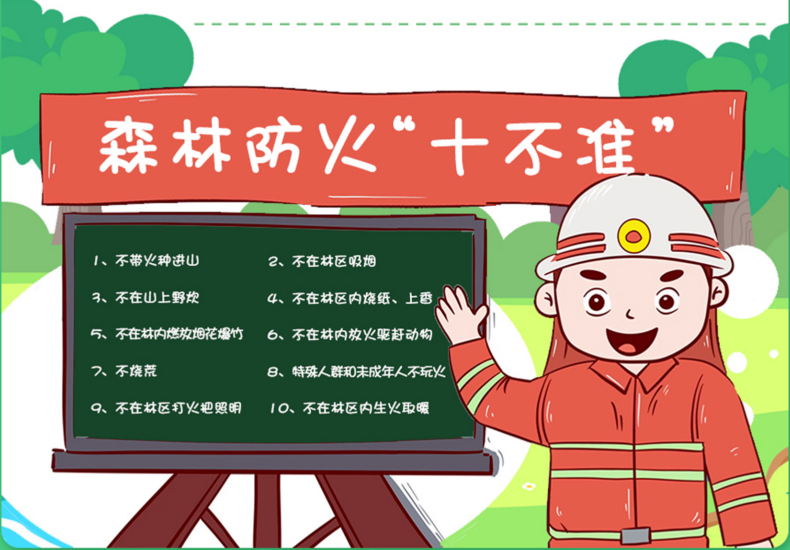

森林防火“十不准”

1、不带火种进山

2、不在林区吸烟

3、不在山上野炊

4、不在林区内烧纸、上香

5、不在林内燃放烟花爆竹

6、不在林内放火驱赶动物

7、不烧荒

8、特殊人群和未成年人不玩火

9、不在林区打火把照明

10、不在林区内生火取暖

五 保障措施

组织保障	充分发挥林长制联席会议制度等优势，加强资源共享、信息沟通和协调联动。
制度保障	落实林火阻隔系统建设目标责任制，根据规划的各项任务和目标，层层落实工作责任。

资金保障

加大林火阻隔系统建设投入，逐步完善林火阻隔系统建设经费保障机制。

技术保障

加大林火阻隔系统建设新技术的推广应用，提高林火阻隔系统建设能力和水平。

泗水县林业局